

TOUTES NOS CONSULTATIONS ONT LIEU SUR RENDEZ-VOUS.

Présentez-vous au secrétariat médical du service quelques minutes avant votre rendez-vous pour établir les formalités administratives.

Les documents suivants sont à présenter :

- Votre pièce d'identité
- Votre carte Vitale
- Votre carte de mutuelle
- Votre attestation de CMU

**L'Hôpital de L'Arbresle applique les tarifs du secteur 1.
Aucun dépassement d'honoraires n'est appliqué.**

Ces tarifs, qui correspondent aux tarifs de remboursement de l'assurance maladie, sont affichés dans nos salles d'attente.

La liste des mutuelles pratiquant le tiers-payant avec notre établissement est disponible au secrétariat médical.

L'équipe

Les professionnels du Centre de suivi de la femme, de la mère et du nouveau-né vous accueillent du lundi au vendredi de 8h30 à 18h30, hors jours fériés.

LES GYNÉCOLOGUES OBSTÉTRICIENS

Lundi
Dr T. BERLING
Mardi
Dr C.R LACOSTE
Mercredi
Dr J. DEPARDON
Jedi
Dr D. NEYRAND
Un vendredi sur 2
Dr I. SAYEGH-POIDEVIN

Un lundi sur 2
Dr C. BERTHOD

Le mardi matin
Dr L. GILLES

Le jeudi après-midi
Dr C. SAURON

Le vendredi matin
Dr L. GILLES

LES PÉDIATRES

LES SAGES-FEMMES

**Du lundi au vendredi
de 8h30 à 18h30**

Mme V. PROMAYON
Mme S. GRILLOT



Hôpital de L'Arbresle
206 chemin du ravatel
69210 L'Arbresle

Secrétariat : secretariatcpn@hoparb.com
Téléphone: 04 74 01 68 40
Sages-femmes: 04 74 01 94 51

LE PARCOURS DE SOINS EN PÉRINATALITÉ

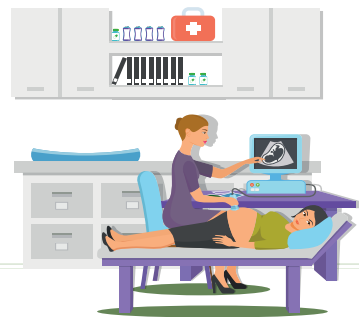

02

- **Entretien individuel ou en couple** sur les projets de naissance
- **Préparation classique** déclinée en 4 cours de 2h et comprenant :
 - Une partie théorique portant sur le déroulement de la grossesse et de l'accouchement, le séjour à la maternité et le retour à domicile,
 - Une partie pratique composée d'exercices de relaxation.
- **Séances spécifiques individuelles ou en groupe:** eutonie, sophrologie, méthode Bonapace, piscine, massage, atelier pratique



La préparation à la naissance et à la parentalité



04

- **Suivi du nouveau né:**
 - Consultations pédiatriques du 8^{ème} jour et 15^{ème} jour
 - Consultations alimentation du bébé
- **Suivi de la maman:**
 - Rééducation périnéale
 - Soutien à l'allaitement
 - Consultations de suivi post-natal



L'accouchement et le séjour hospitalier



L'accompagnement post natal de la maman et du bébé

01

Les consultations

- de gynécologie médicales et chirurgicales (pose de stérilet, suite césarienne, etc.)
- de suivi de grossesse normale et pathologique (monitoring, urgence)
- échographie obstétrical (pré-morphologique et morphologique)
- d'obstétrique
- post-partum
- assistance à la PMA (Procréation Médicalement Assistée)
- de néonatalogie par un pédiatre
- d'infertilité, sexologie (en couple ou individuelles)



03

Votre accouchement et votre séjour se dérouleront de manière proriaire dans une des maternités partenaires de notre établissement, à savoir:

- La Clinique du Val d'Ouest
- L'hôpital Nord Ouest de Villefranche

Les deux maternités offrent une prise en charge de secteur 1, sans dépassement d'honoraires.



Designed by Freepik