

TOUTES NOS CONSULTATIONS ONT LIEU SUR RENDEZ-VOUS.

Présentez-vous au secrétariat médical du service quelques minutes avant votre rendez-vous pour établir les formalités administratives.

Les documents suivants sont à présenter :

- Votre pièce d'identité
- Votre carte Vitale
- Votre carte de mutuelle
- Votre attestation de CMU

**L'Hôpital de L'Arbresle applique les tarifs du secteur 1.
Aucun dépassement d'honoraires n'est appliqué.**

Ces tarifs, qui correspondent aux tarifs de remboursement de l'assurance maladie, sont affichés dans nos salles d'attente.

La liste des mutuelles pratiquant le tiers-payant avec notre établissement est disponible au secrétariat médical.

L'équipe

Les professionnels du Centre de suivi de la femme, de la mère et du nouveau-né vous accueillent du lundi au vendredi de 8h30 à 18h30, hors jours fériés.

LES
GYNÉCOLOGUES
OBSTÉTRICIENS

Mardi
Dr C.R LACOSTE

Un mercredi sur 2
Dr C. PRIEUX

Vendredi (en alternance)
Dr I. SAYEGH-POIDEVIN
Dr J. MIRIBEL

Le lundi
Dr C. BERTHOD

Le mardi matin
Dr L. GILLES

Un jeudi sur 2
Dr C. MASDUPUY

Un vendredi matin sur 2
Dr L. GILLES

LES PÉDIATRES

CHIRURGIEN
INFANTILE

Jeudi après-midi
(Tous les 15 jours)

Dr A-F. VALMALLE

Du lundi au vendredi
de 8h30 à 18h30

Mme V. PROMAYON
Mme S. GRILLOT

LES
SAGES-FEMMES



Hôpital de L'Arbresle
206 chemin du ravatel
69210 L'Arbresle

Secrétariat : secretariatcpn@hoparb.com
Téléphone: 04 74 01 68 40
Sages-femmes: 04 74 01 94 51

LE PARCOURS DE SOINS EN PÉRINATALITÉ

- **Entretien individuel ou en couple** sur les projets de naissance

- **Préparation classique** déclinée en 4 cours de 2h et comprenant :
 - Une partie théorique portant sur le déroulement de la grossesse et de l'accouchement, le séjour à la maternité et le retour à domicile,
 - Une partie pratique composée d'exercices de relaxation.

- **Séances spécifiques individuelles ou en groupe:** eutonie, sophrologie, méthode Bonapace, piscine, massage ayurvédique, atelier pratique

- **Suivi du nouveau né:**
 - Consultations pédiatriques du 8^{ème} jour et 15^{ème} jour
 - Consultations alimentation du bébé
- **Suivi de la maman:**
 - Rééducation périnéale
 - Soutien à l'allaitement
 - Consultations de suivi post-natal

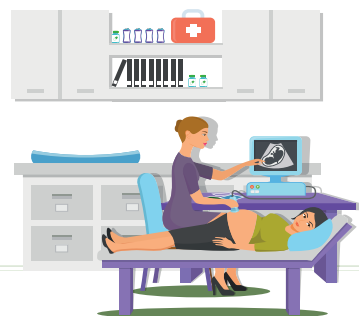

02

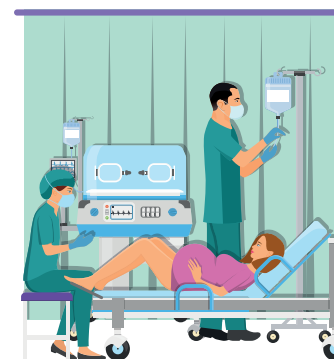

04

Les consultations

- de gynécologie médicales et chirurgicales (pose de stérilet, suite césarienne, etc.)
- de suivi de grossesse normale et pathologique (monitoring, urgence)
- échographie obstétrical (pré-morphologique et morphologique)
- d'obstétrique
- post-partum
- assistance à la PMA (Procréation Médicalement Assistée)
- de néonatalogie par un pédiatre
- d'infertilité, sexologie (en couple ou individuelles)

01

La préparation à la naissance et à la parentalité



L'accouchement et le séjour hospitalier



Votre accouchement et votre séjour se dérouleront de manière proriaire dans une des maternités partenaires de notre établissement, à savoir:

- La Clinique du Val d'Ouest
- L'hôpital Nord Ouest de Villefranche

03

Les deux maternités offrent une prise en charge de secteur 1, sans dépassement d'honoraires.

L'accompagnement post natal de la maman et du bébé



Designed by Freepik